

REGISTRO DE LOS BIENES MUEBLES QUE SE UBICAN EN EL TEMPLO DE SAN MATEO TLACOXCALCO
MUNICIPIO DE SAN JOSÉ MIAHUATLÁN. EN EL ESTADO DE PUEBLA.

LOCALIZACION.

Nombre del Inmueble: San Mateo Tlacoخالco.
Dirección: Narciso Mendoza s/n Centro
Localidad: San Mateo Tlacoخالco.
Municipio: San José Miahuatlán.
Diócesis: Tehuacan.
Parroquia: San José Miahuatlán.
Custodio eclesiástico: Pbro. Ricardo Rivera Barragán.
Custodio civil: Aurelio Sánchez Lima.

CARACTERÍSTICAS DEL BIEN MUEBLE.

Tema: Virgen de Guadalupe.
Tipo de objeto: Óleo sobre tela.
Nombre de la pieza: Virgen de Guadalupe.
Autor: J Cástulo Padilla
Técnica de manufactura: Óleo sobre tela con aplicaciones de hoja de oro.

Materia prima: Textil, base de preparación, pintura al óleo.

Época: S. XIX.

Periodo: Neoclásico.

Fecha: 1874

Dimensiones en metros: Ancho: 1.37m Largo:
Espesor: .08m Alto: 2.07m
Diámetro:

Descripción:

Se trata de una pintura que representa a la Virgen de Guadalupe de pie con ambas manos sobre el pecho en actitud de rezo. Vestida de rosa con un manto azul. Alrededor de toda la figura se observa un resplandor dorado. Esta pintura se encuentra montada en un marco dorado.

Inscripciones, sellos, marcas o títulos: Se hizo esta Sta. imagen siendo cura el Sr. Dn José Fco. Ga Cano a espensas de sus devotos J Ramón Miranda y J. Santiago y otros hijos del Pueblo de San Mateo Tlacoخالco.

Características que distinguen al objeto: del lado izquierdo de la pintura se observa la firma de : J Cástulo Padilla pintó Puebla 1874

Estado de conservación:

Regular, el lienzo presenta en la parte media una rasgadura en un área con costuras para unir las telas, en el otro extremo se observa otra pequeña rasgadura provocada muy posiblemente por algún golpe.

Levantó: Elisa del Carmen Ávila Rivera

Fecha: 6 de agosto del 2003.

Observaciones:

Folio:

No. de catálogo de bien inmueble:

Número de registro: 0018

Número derivado: 0018/05/02

Otros números.



Número de rollo: 2

Número de negativo: 32, 33 y 34.

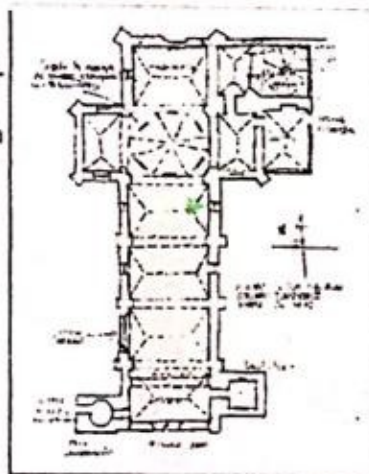

Ubicación: tercer altar de la Virgen de Guadalupe, en muro derecho de la nave del templo.



CONACULTA • INAH
Instituto Nacional de Antropología e Historia
Centro INAH Puebla



Cultura

REGISTRO DE LOS BIENES MUEBLES QUE SE UBICAN EN EL TEMPLO DE SAN MATEO TLACOXCALCO
MUNICIPIO DE SAN JOSÉ MIAHUATLÁN, EN EL ESTADO DE PUEBLA.

LOCALIZACIÓN.

Nombre del Inmueble: San Mateo Tlacoخالco.
Dirección: Narciso Mendoza s/n Centro.
Localidad: San Mateo Tlacoخالco.
Municipio: San José Miahuatlán.
Diócesis: Tehuacan.
Parroquia: San José Miahuatlán.
Custodio eclesiástico: Pbro. Ricardo Rivera Barragán.
Custodio civil: Aurelio Sánchez Lima.

CARACTERÍSTICAS DEL BIEN MUEBLE.

Tema: Arcángel
Tipo de objeto: Pintura de caballete
Nombre de la pieza: Arcángel San Rafael.
Autor: Anónimo.
Técnica de manufactura: óleo sobre tela con marco de madera.

Época: S. XVIII

Periodo: Colonial

Fecha:

Dimensiones en metros: Ancho: .80 m Largo:
Espesor: .05 m Alto: 1.17 m
Diámetro:

Descripción:

Se trata de un pintura del arcángel San Rafael representado de pie.
De cuerpo completo en la mano izquierda lleva un pez y en la mano
Derecha un báculo.

Inscripciones, sellos marcas o títulos:

Características que distinguen al objeto:

Estado de conservación:

Regular, presenta manchas de escurrimientos de pintura, el marco
En su parte inferior presenta ataque de insectos xilófagos. La tela
Está un poco floja pero no presenta deformaciones.

Levantó: Elisa del Carmen Ávila Rivera

Fecha: 6 de agosto del 2003.

Observaciones:

Folio:

No. de catálogo de bien inmueble:

Número de registro: 0012

Número derivado:

Otros números.



Número de rollo: 2

Número de negativo: 11, 12.

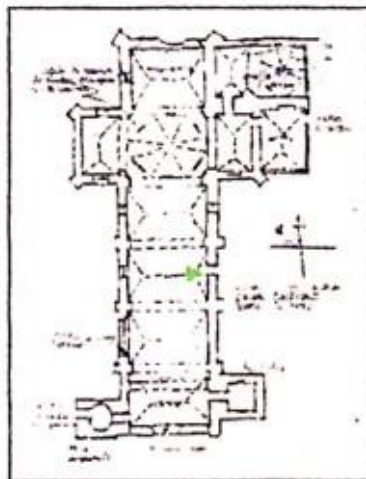

Ubicación: segundo altar del Padre
Jesús en el muro derecho de la nave
del templo.



REGISTRO DE LOS BIENES MUEBLES QUE SE UBICAN EN EL TEMPLO DE SAN MATEO TLACOXCALCO
MUNICIPIO DE SAN JOSÉ MIAHUATLÁN, EN EL ESTADO DE PUEBLA.

LOCALIZACIÓN.

Nombre del Inmueble: San Mateo Tlacoخالco.
Dirección: Narciso Mendoza s/n Centro.
Localidad: San Mateo Tlacoخالco.
Municipio: San José Miahuatlán.
Diócesis: Tehuacan.
Parroquia: San José Miahuatlán.
Custodio eclesiástico: Pbro. Ricardo Rivera Barragán.
Custodio civil: Aurelio Sánchez Lima.

Folio:
No. de catálogo de bien inmueble:
Número de registro: 0038
Número derivado:
Otros números.

CARACTERÍSTICAS DEL BIEN MUEBLE.

Tema: San Lucas
Tipo de objeto: Escultura estofada.
Nombre de la pieza: San Lucas.
Autor: Anónimo
Técnica de manufactura: Madera tallada policromada, estofada.
Materia prima: madera, hoja de oro, pinturas al temple y óleos.
Época: S. XVIII.
Periodo: Colonial
Fecha:
Dimensiones en metros: Ancho: .31 m Largo:
Espesor: .30 m Alto: 1.0 m
Diámetro:

Descripción:
Se trata de una figura masculina tallada en madera de cuerpo completo.
Se encuentra parado sobre una peana de la que sobresale la cabeza de un toro. En su cabeza tiene un resplandor de madera dorada y en su mano derecha una pluma. Toda su vestimenta está estofada. Ojos de vidrio.

Inscripciones, sellos marcas o títulos:

Características que distinguen al objeto:

Estado de conservación:
Regular, presenta ataque de insectos xilófagos en la peana. Le falta un dedo de la mano izquierda.

Levantó: Elisa del Carmen Ávila Rivera

Fecha: 6 de agosto del 2003.

Observaciones:



Número de rollo: 4
Número de negativo: 16A, 17A.

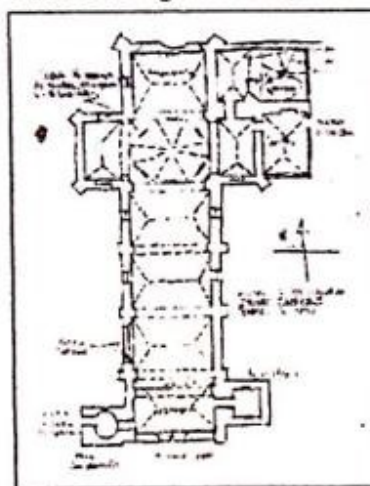

Ubicación: muro norte del brazo izquierdo del crucero del templo.



Scann
CamScanner

CONACULTA • INAH
Instituto Nacional de Antropología e Historia
Centro INAH Puebla



Cultura