

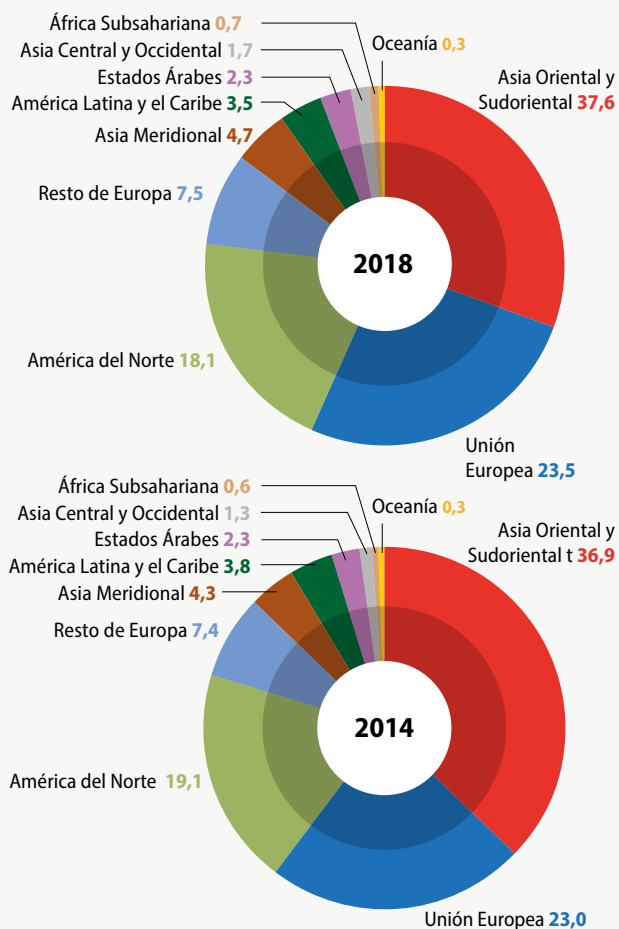

Figura 1.9: Tendencias mundiales en relación con los investigadores (ETC)

Parte del total mundial de investigadores por región, 2015 y 2018 (%)



Evolución del número de investigadores (ETC) por millón de habitantes, 2014-2018 (%)

Entre los países que presentan una evolución de al menos un 15%

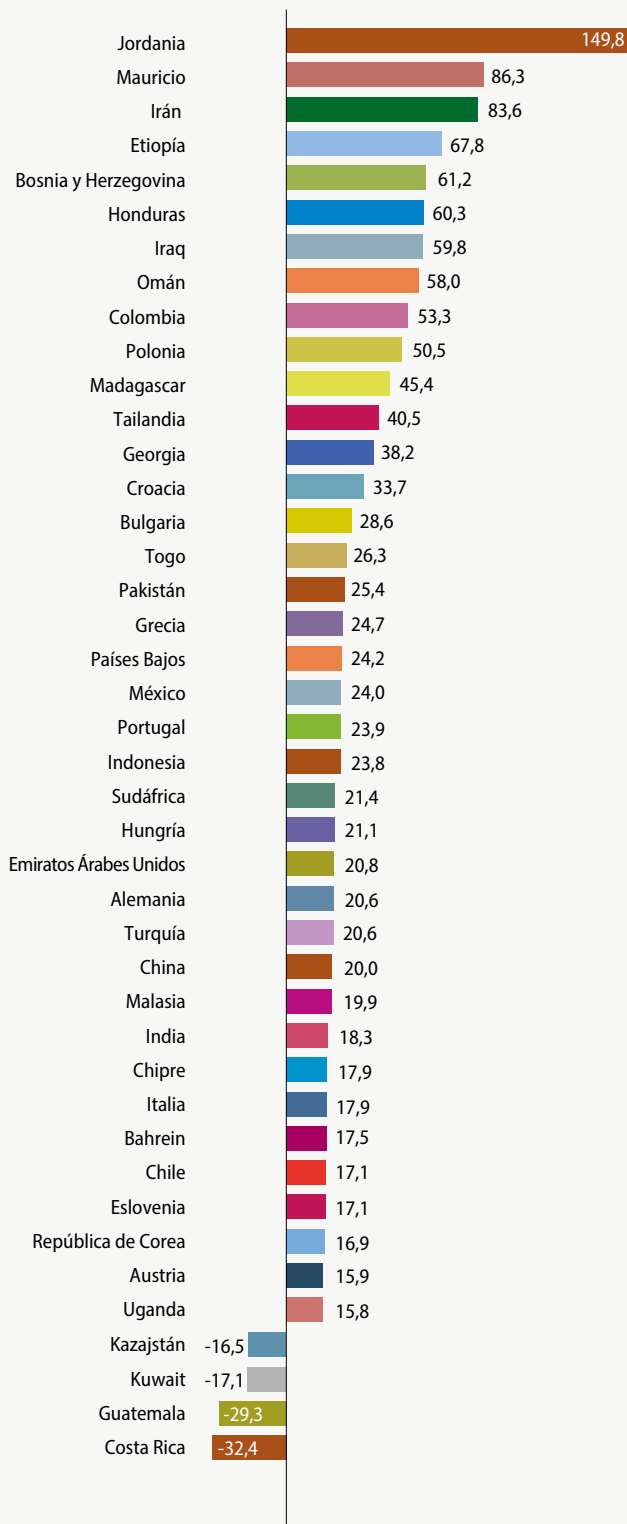

Contribución al incremento del número de investigadores en el mundo, 2014-2018 (%)

Los diez primeros contribuyentes y el resto del mundo

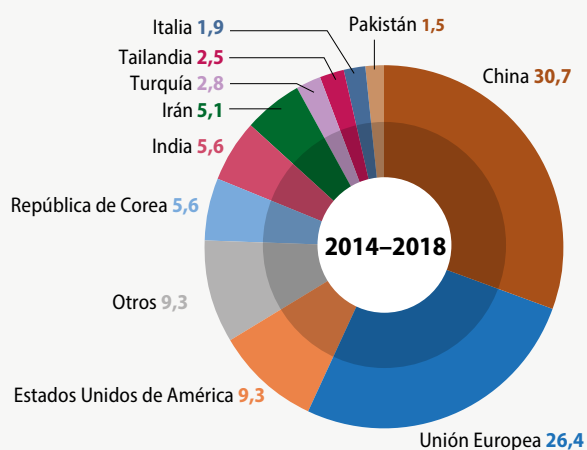

Fuente: estimaciones mundiales y regionales basadas en los datos nacionales del Instituto de Estadística de la UNESCO, agosto de 2020, sin extrapolación; para la población: indicador del desarrollo mundial del Banco Mundial, agosto de 2020.